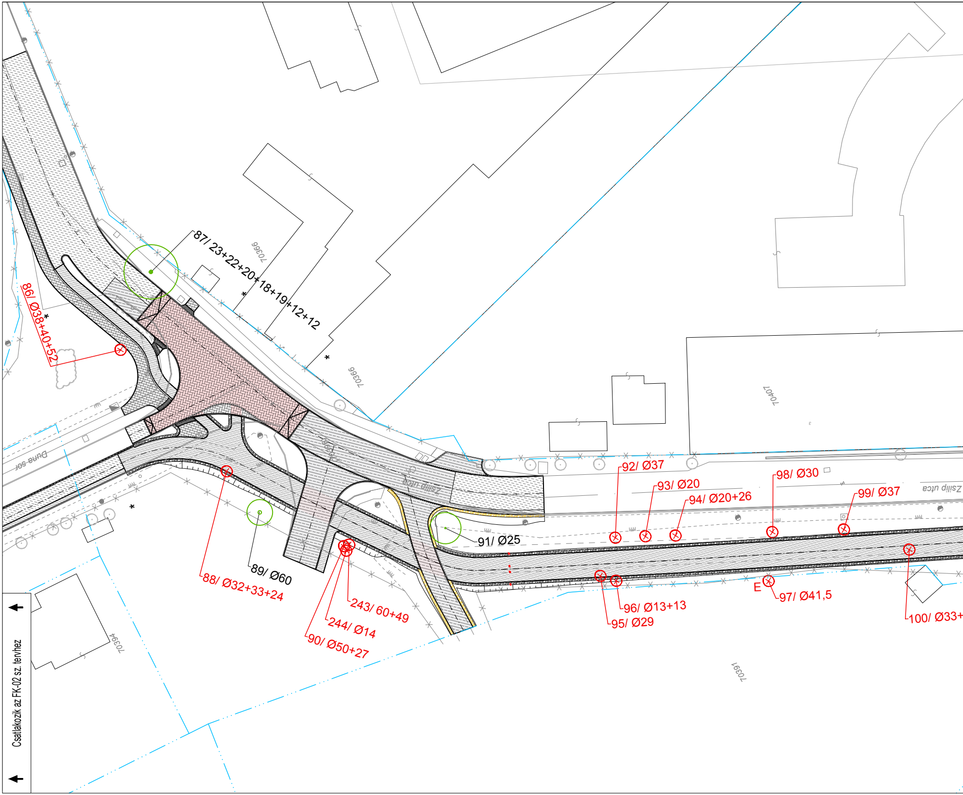
87/ 23+22+20+18+19+12+12
86/ Ø38+40+52
70366
70366
70407
Duna sor
(70396)
Zsilip utca
Zsilip utca
92/ Ø37
93/ Ø20
94/ Ø20+26
98/ Ø30
99/ Ø37
91/ Ø25
88/ Ø32+33+24
89/ Ø60
243/ 60+49
244/ Ø14
90/ Ø50+27
95/ Ø29
96/ Ø13+13
E
97/ Ø41,5
100/ Ø33+
70394
70391
Csatlakozik az FK-02 sz. tervhez

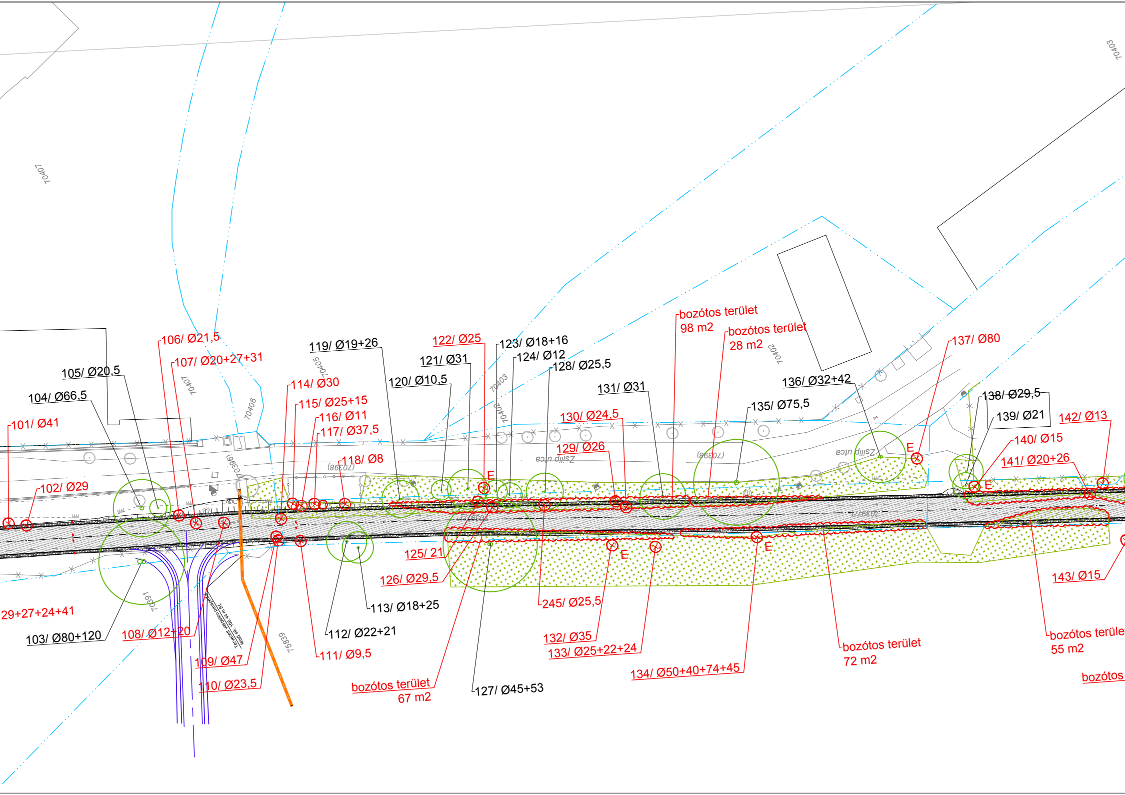
70407
70403
70407
70405
70406
70403
70402
70402
(70398)
(70398)
Zsilip utca
Zsilip utca
70391
75839
101/ Ø41
102/ Ø29
104/ Ø66,5
105/ Ø20,5
106/ Ø21,5
107/ Ø20+27+31
119/ Ø19+26
114/ Ø30
115/ Ø25+15
116/ Ø11
117/ Ø37,5
118/ Ø8
120/ Ø10,5
121/ Ø31
122/ Ø25
123/ Ø18+16
124/ Ø12
128/ Ø25,5
131/ Ø31
130/ Ø24,5
129/ Ø26
bozótos terület
98 m2
bozótos terület
28 m2
136/ Ø32+42
135/ Ø75,5
137/ Ø80
138/ Ø29,5
139/ Ø21
142/ Ø13
140/ Ø15
141/ Ø20+26
E
E
E
E
E
29+27+24+41
103/ Ø80+120
108/ Ø12+20
Tervezett vasbeton parapet fal
felső sík: 106.44 m Bf.
109/ Ø47
110/ Ø23,5
125/ 21
126/ Ø29,5
113/ Ø18+25
112/ Ø22+21
111/ Ø9,5
bozótos terület
67 m2
127/ Ø45+53
245/ Ø25,5
132/ Ø35
133/ Ø25+22+24
134/ Ø50+40+74+45
bozótos terület
72 m2
143/ Ø15
bozótos terüle
55 m2
bozótos

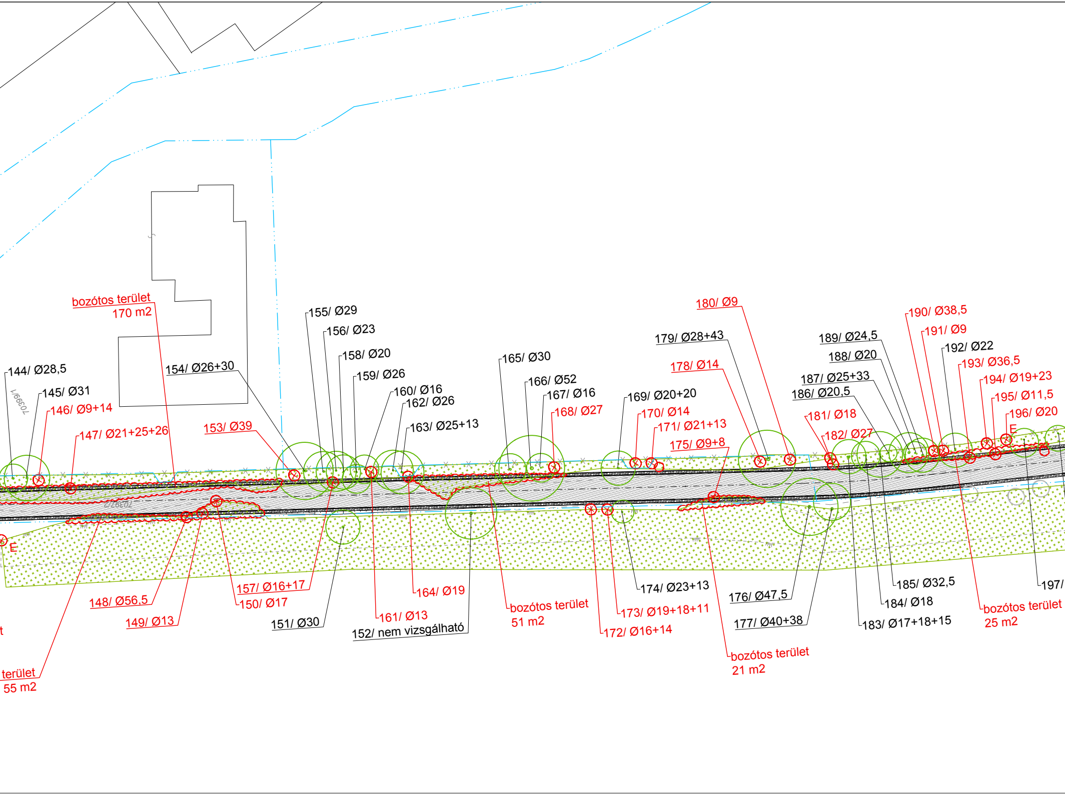
bozótos terület
170 m2
144/ Ø28,5
145/ Ø31
146/ Ø9+14
147/ Ø21+25+26
70399/1
154/ Ø26+30
153/ Ø39
155/ Ø29
156/ Ø23
158/ Ø20
159/ Ø26
160/ Ø16
162/ Ø26
163/ Ø25+13
165/ Ø30
166/ Ø52
167/ Ø16
168/ Ø27
169/ Ø20+20
170/ Ø14
171/ Ø21+13
175/ Ø9+8
178/ Ø14
179/ Ø28+43
180/ Ø9
181/ Ø18
182/ Ø27
186/ Ø20,5
187/ Ø25+33
188/ Ø20
189/ Ø24,5
190/ Ø38,5
191/ Ø9
192/ Ø22
193/ Ø36,5
194/ Ø19+23
195/ Ø11,5
196/ Ø20
E
70397/2
E
157/ Ø16+17
150/ Ø17
148/ Ø56,5
149/ Ø13
151/ Ø30
152/ nem vizsgálható
161/ Ø13
164/ Ø19
bozótos terület
51 m2
174/ Ø23+13
173/ Ø19+18+11
172/ Ø16+14
bozótos terület
21 m2
176/ Ø47,5
177/ Ø40+38
185/ Ø32,5
184/ Ø18
183/ Ø17+18+15
bozótos terület
25 m2
197/
t
terület
55 m2

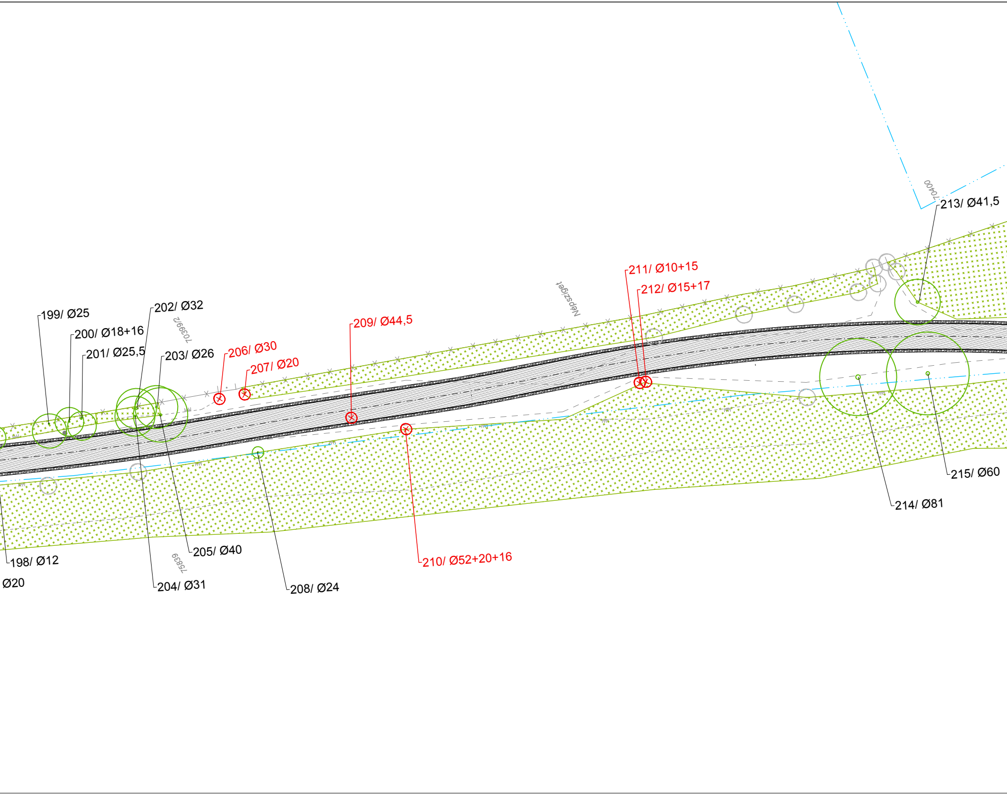

213/ Ø41,5
70400
211/ Ø10+15
212/ Ø15+17
Népsziget
209/ Ø44,5
199/ Ø25
202/ Ø32
70399/2
200/ Ø18+16
201/ Ø25,5
203/ Ø26
206/ Ø30
207/ Ø20
215/ Ø60
214/ Ø81
210/ Ø52+20+16
205/ Ø40
198/ Ø12
75839
Ø20
204/ Ø31
208/ Ø24

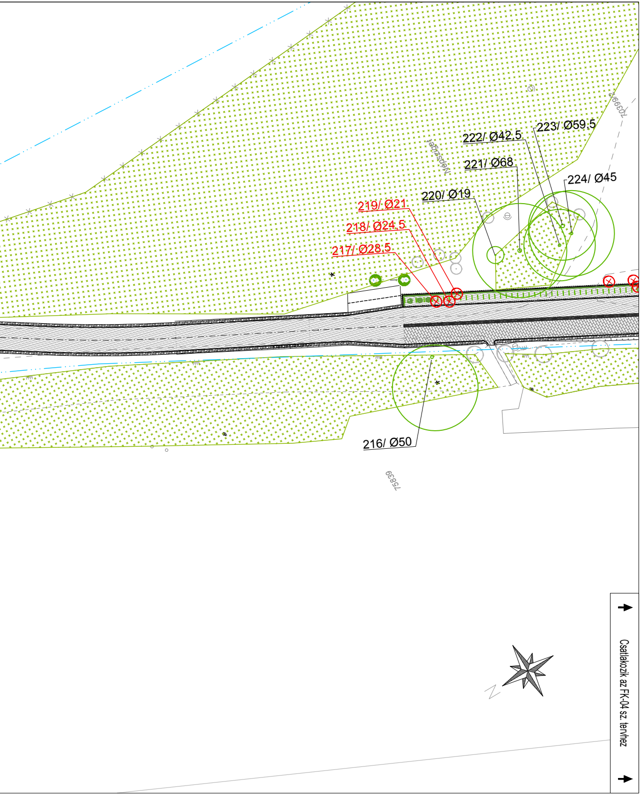
223/ Ø59,5
222/ Ø42,5
221/ Ø68
224/ Ø45
220/ Ø19
219/ Ø21
218/ Ø24,5
217/ Ø28,5
216/ Ø50
Népsziget
70399/2
75839
*
*
N
Csatlakozik az FK-04 sz. tervhez

JELMAGY

- Tervezett tengelyvonal
- Tervezett burkolatszél
- Tervezett padka
- Tervezett rézsű
- Tervezett kiemelt szegély
- Tervezett süllyesztett szegély
- Tervezett süllyesztett szegély +2cm
- Tervezett kerti szegély
- Tervezett K-szegély
- Tervezett zónahatárkő

- Tervezett teljes pályaszerkezet csere, szélesítés
- Tervezett kopóréteg csere
- Tervezett tipegőkő
- Tervezett térkő járda burkolat
- Lapított gömbsüveg
- Tervezett aszfalt járda/kerékpárút burkolat
- Tervezett csomóponti kiemelés térkő burkolata
- Tervezett füvesített padka
- Tervezett nemesített padka
- Tervezett rázó burkolat (Zsilip u. csomóponti kiemelésénél)
- Tervezett zúzottkő burkolat
- Tervezett műgyanta kötésű vízáteresztő burkolat

- 11/ Ø20 Meglévő lombhullató fa (törzsátmérővel)
- Meglévő bozótos (magoncokkal lágyszárú vegetációval)
- Meglévő, tervezési határon kívüli lombhullató fa
- 20/ Ø15 Építés miatt kivágandó fa (törzsátmérővel)
- E 20/ Ø15 Egészségi állapot miatt kivágandó fa (törzsátm
- Meglévő erdős terület
- Kivágandó bozótos (magoncokkal lágyszárú vegetációval)

*Kivitelezés előtt meglévő táblák állapota felülvizsgálandó,

YARÁZAT

Meglévő ingatlanhatár

Tervezett helyi építési szabályzatban feltűntett megszűnő ingatlanhatár

Tervezett helyi építési szabályzatban feltűntett tervezett ingatlanhatár

Meglévő burkolatszél

n

Meglévő szegély

Meglévő rézsű

Meglévő korlát

Meglévő kerítés

Tervezett helyi építési szabályzatban

Meglévő közművek

Meglévő útburkolati jel

Meglévő útburkolati jel

Tervezett kerékpáros korlát

Tervezett poller

Tervezett kerékpáros támaszkodó

Tervezett taktilis burkolat (vezető, vészjelző)

érővel)

szükség szerint átfóliázandó!

Projekt megnevezése:	EuroVelo6 (Duna menti) kerékpár-útvonal Észak-Pest (Megyeri csárda – Északi vasúti híd között) tervezése és engedélyeztetése
Megbízó:	BKK Budapesti Közlekedés Központ Zrt. 1075 Budapest, Rumbach Sebestyén utca 19-21.
Generáltervező:	Global Terv Kft. 1143 Budapest, Stefánia út 81.
Tervező:	Szkaliczki Tünde (KÉ-K 04-00683, 04-02133)
Szakági tervező:	Kertművek Kft. 9011 Győr, Pósa L. u. 11.
Ügyvezető:	Hencz Helga (K1/1 08-0394)

Felelős tervező:	Tervező:	Tervező:	Tervező:	Tervező:	Ellenőrizte:
Hencz Helga (K1/1 08-0394)	Nusser Gabriella (K 08-0493)				

Tervszám:	Szakág:
2195	KÖRNYEZETRENDEZÉS

Részművelet:	Rajzszám:
Fakivágási terv III.	FK-03

Tervfázis:	Dátum:	Rajzméret:	Méretarány:
Egyesített	2022. augusztus	297x2120	M=1:500

A térkép adatai EOV rendszerben vannak és az EOMA alapszintre vonatkoznak.