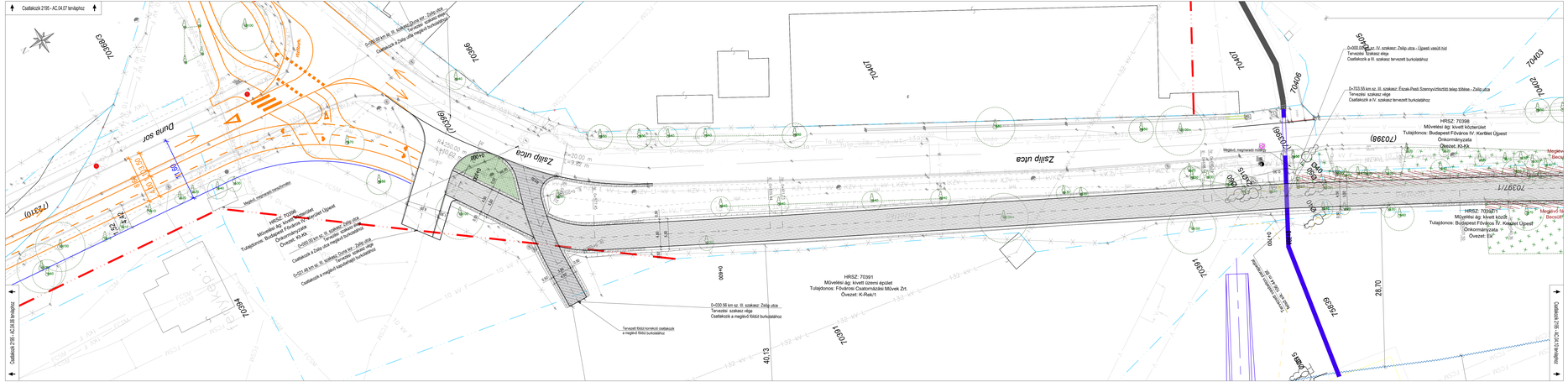
Csatlakozó 2195 - AC.04.07 tervlaphoz
Csatlakozó 2195 - AC.04.08 tervlaphoz
Duna sor
Zsilip utca
Meglévő, megmaradó betonoszlop
HRSZ: 70398
Műveletei ág: kivett közterület
Tulajdonos: Budapest Főváros IV. Kerület Újpest Önkormányzata
Övezet: Ki-Ksk
0+000.00 km sz. III. szakasz: Zsilip utca
Terepszint szakasz vége
Csatlakozás a Zsilip utca meglévő burkolatához
0+000.00 km sz. IV. szakasz: Zsilip utca - Újpesti vasúti híd
Terepszint szakasz vége
Csatlakozás a III. szakasz tervezett burkolatához
0+703.55 km sz. III. szakasz: Észak-Pest Szennyvíztisztító telep bővítése - Zsilip utca
Terepszint szakasz vége
Csatlakozás a IV. szakasz tervezett burkolatához
HRSZ: 70398
Műveletei ág: kivett közterület
Tulajdonos: Budapest Főváros IV. Kerület Újpest Önkormányzata
Övezet: Ki-Ksk
HRSZ: 70391
Műveletei ág: kivett üzemi épület
Tulajdonos: Fővárosi Csatornázási Művek Zrt.
Övezet: K-Rsk/1
0+000.55 km sz. III. szakasz: Zsilip utca
Terepszint szakasz vége
Csatlakozás a meglévő füldút burkolatához
Tervezett füldút kerekes megtapadás a meglévő füldút burkolatához
HRSZ: 70397/1
Műveletei ág: kivett közút
Tulajdonos: Budapest Főváros IV. Kerület Újpest Önkormányzata
Övezet: Ek
Meglévő fa
Meglévő betonoszlop
Meglévő, megmaradó betonoszlop
70399/2
70399/3
70397
70398
70396
70395
70394
70393
70392
70391
70390
70389
70388
70387
70386
70385
70384
70383
70382
70381
70380
70379
70378
70377
70376
70375
70374
70373
70372
70371
70370
70369
70368
70367
70366
70365
70364
70363
70362
70361
70360
70359
70358
70357